NEZÁVISLÉ

*Noviny, které si píší čtenáři sami*

10 000 výtisků

Noviny pro Staré Město, Josefov a okolí. Založeno roku 2010. Tištěno na recyklovaném papíře.

# STAROMĚSTSKÉ NOVINY®

Rodinný obrázkový měsíčník. Vždy 15. dne v měsíci.

Čís. 8/roč. XI
15. srpen 2020
Nejlepší noviny ve městě a okolí

SPOLEK KampaNula

30 Kč
Jako dobrovolnou platbu za tyto noviny pošlete SMS
SN TRICET
na tel. číslo 902 11 30

Cena 1 SMS je 30 Kč vč. DPH. Poskytuje ATS, www.platmobilem.cz

redakce@staromestskenoviny.eu | telefon: 777 556 578 | www.staromestskenoviny.eu

# 10 ŽEN KRÁLE SVŮDNÍKŮ

**NAROZEN 7. SRPNA**

Na snímku Oldřich Nový s manželkou Alicí

Foto: Archiv

MÍSTNÍ PŘÍBĚHY

VÝROČÍ 121 LET

Čtěte na straně 6 - 7

## Místní vinárny & bary

Kapitán Korda NA STOPĚ

**PRUŽNÁ MILI**
z Café - Baru Duende, Karolíny Světlé 30, nese báječný Bernard.

Foto: Roman Korda

**ERIKA A PAVLÍNA**
z restaurace U Zpěváčků, Na Struze 7, nabízejí skvělé nápoje pivní i vinařské.

inzerce

**Optický Internet na Praze 1!**
**Od 290 Kč až 1 Gbit!**
Nově poskytujeme i Televizi s přehráváním.
Zajišťuje Internet Praha Josefov, s.r.o.
Volejte: 775 654 499
nebo mailujte: info@pvip.cz
Další informace na www.internet-praha1.cz

**HOSTINEC U ROTUNDY**
Tradiční česká hospoda 80. let
- Teplá a studená kuchyně
- Hotovky od 89 Kč
- Točený Staropramen 10° 0,5 l za 27 Kč
- Točený Staropramen černý 11° 0,5 l za 29 Kč
- Velký výběr minutkových jídel
- Vynikající marinovaná žebra a pečené vepřové koleno

www.pivniceurotundy.cz
Otevřeno pondělí až pátek 10 - 23 h, víkendy 11 - 23 h
Adresa: Karolíny Světlé 17, Staré Město, Praha 1
Telefon: 224 227 227

**LINKA POMOCI OBČANŮM**
724 021 789
224 948 465
MĚSTSKÁ ČÁST PRAHA 1

**PETR HEJMA PODPORUJE MÍSTNÍ ŽIVNOSTNÍKY** NEJEN NA STRANĚ 5

**KNIHAŘSTVÍ KODEX**
Soukenická 11, Staré Město
Petr Hejma, starosta Prahy 1:
*„Je to místní poctivá živnost, která si zaslouží naši podporu.“*

## Gurmánův koutek

### KRÁLÍK NA SMETANĚ

**Restaurace U Parlamentu**
Valentinská 52

## Jednou větou...

Ondřej Höppner
Šéfredaktor Staroměstských novin

**...kterou jsem zaslechl**

***Nemusíš mi lichotit, stejně odlehnu.***

**Slyšeno: V parku**

## Počasí

**25 °C**

**SRPEN**
Srpen k zimě hledí a rád vodu cedí.

**POSÍLEJTE NÁM SVÉ TIPY!**
**redakce@staromestske-noviny.eu**

**Tyto noviny** vycházejí na území Starého Města, tedy **ZDE**

## Důležité telefony

**Policie**:.....158
**Záchranka:** .....155
**Hasiči:**.....150
**Tísňová linka:**.....112
**Redakce Staroměstských novin:**.....777 556 578
**Městská policie**...224 482 222
**Státní policie:**.....974 851 730

**Píšte si tyto noviny sami!**
redakce@staromestskenoviny.eu

# PIVOBUSY VRACÍ ÚDER

## VÁLKA O TICHO NEKONČÍ

Bitva nekončí

***Staré Město*** **-** Nečekanou prohru zaznamenal pražský magistrát při soudním sporu s provozovatelem tzv. pivobusů a pivokol. Tyto opilecké autobusy s turisty dělají problémy v centru Prahy už několik let.

Městský soud rozhodl, že magistrát překročil své pravomoci. Zákaz provozu pivobusů spadá podle soudu též do kompetencí radnic městských částí.

Praha 1 je připravena zákaz uvalit, musí však počkat, až se pivobusy vrátí do ulic. Zároveň si Praha 1 stěžuje na špatnou komunikaci ze strany magistrátu.

S magistrátem se kvůli zákazu soudilo šest subjektů. Všechny uspěly, byť jen kvůli formalitám.

# MILIARDOVÝ P
# SLUNEČNÍ KRÁ

**Václavské nám.** - Tisíce let staré sošky, sochy, reliéfy či papyry nevyčíslitelné hodnoty... Národní muzeum otevírá zcela unikátní výstavu egyptských pokladů.

Artefakty přivezly z letiště dva kamióny, doprovázelo je policejní auto, nad nimi letěl vrtulník. Výstava je pojištěna na více než miliardu korun.

*„Historická hodnota je však opravdu nevyčíslitelná,“* uvedl pro Staroměstské noviny ředitel muzea Michal Lukeš.

Výstava Sluneční králové se otevře veřejnosti 31. srpna. Trvat bude do února. Ukáže nálezy českých archeologů a egyptologů.

## AGENTURA *MEDIA SKAUT* SE PTÁ V ULICÍCH

## ZAKUSILI JSTE NĚKDY FARAONOVU POMSTU?

# ANO: 54 %, NE: 46 %

Průzkum provedli členové skautského oddílu v období od 1. 8. do 8. 8. 2020, mimo jiné na odběrních místech Staroměstských novin, v místních hospodách, kavárnách, na ulicích...

**Dotazováno bylo: 100 respondentů**

## Anketa Staroměstských novin

# Čím zaháníte škytavku?

**Roman Korda**
Principál Divadélka Romaneto

„Hezkou myšlenkou.“

**Petr Skála**
Orlojník Staroměstského orloje

„Půl století jsem už neškytal. Jako dítě jsem na to pil sklenici vody.“

**Hana Francová**
HaFstudio, varhanice

„Se škytavkou nebojuji, normálně se vyškytám, ona přejde sama.“

**Martin Falář**
Režisér, dramaturg, klaun

„Šmankote, já ničím takovým jako je škytavka nikdy netrpím!“

**Anna Marie Höppnerová (11)**
Mluvčí mladé generace

„Pošlu ji do kouta na hanbu!“

**Radim Fiala**
Doktor z Ordinace

„Čili: Zkusil jsem vše. Jediné, co pomůže - pevná vůle s přáním brzkého konce.“

inzerce

1710 2011
ÚNĚTICKÝ PIVOVAR

**V PRAZE 1 LOVÍ VELRYBA**

Od 1. do 31. srpna milé občany loví legendární Kavárna Velryba, Opatovická 24, parádní propagační akcí

**2 + 1 ZDARMA**

PŘI VYPITÍ DVOU ÚNĚTICKÝCH PIV V KAVÁRNĚ VELRYBA DOSTANETE TŘETÍ ZDARMA!

Únětický pivovar, to je z nebe dar,
Únětický pivovar, to není žádný zmar.
Tohle pivo piješ, ať jsi singl nebo pár.
Tohle pivo piješ, ať máš svatbu nebo žal.
Blahodárné účinky jsou jak z nebe dar,
když si dáš těch sklenic pár.

**Blahodárné účinky Únětického piva výtečné jakosti pocítíte v těchto provozovnách centra Prahy:**
● Café Kolíbka, Řeznická 10 ● Kavárna Velryba, Opatovická 24 ● U Pravdů, Žitná 15 ● Bar No. 7, Na Struze 7 a dalších...

**www.unetickypivovar.cz**

# OKLAD V NÁRODNÍM MUZEU: LOVÉ POD DOHLEDEM POLICIE

Bezpečnostní opatření před muzeem

Artefakty byly střeženy policií

Egyptský faraón z výstavy

Dívka ze str. 3

Bouřlivý rok 1920

## MISS STEHNO

Místní kráska Klára S. při soutěži v jako by mimoděk ukazovaném stehnu

## Malý oznamovatel

**STAROMĚSTSKÉ NOVINY: JEDNIČKA V MÍSTNÍ INZERCI**

Staroměstské noviny jsou největší noviny na Starém Městě. Vycházejí měsíčně v nákladu 10 tisíc výtisků. Jdou do všech místních schránek, mají přes 50 odběrních míst. Čtenost je cca 40 tisíc čtenářů. Tel.: **777 556 578.**

inzerce

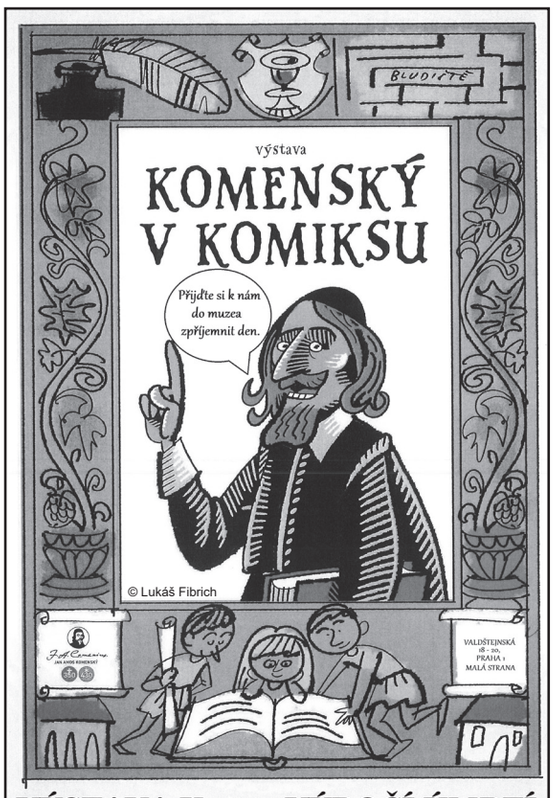


**VÝSTAVA K 350. VÝROČÍ ÚMRTÍ J. A. KOMENSKÉHO**

Národní pedagogické muzeum a knihovna J. A. Komenského, Valdštejnská 20, Praha 1
Otevřeno út - ne 10 - 17 h. Až do 30. 6. 2021.
**www.npmk.cz**

**Praha 1, Malá Strana, U Sovových mlýnů 2, Tel.: (+420) 257 286 147**

# FRANTIŠEK KUPKA

**Stálá expozice**

**Základem sbírky Jana a Medy Mládkových a zároveň stálé expozice Musea Kampa jsou dvě kolekce dvou výjimečných umělců: Františka Kupky a Otto Gutfreunda.** Nově instalovaná expozice představuje jednu z nejvýznamnějších kolekcí děl Františka Kupky, průkopníka abstraktního umění. Výstava je rozšířena o dlouhodobé zápůjčky děl Kupky a součástí expozice je rovněž výstava soch Otty Gutfreunda.

František Kupka, Studie opice

**PASTA ONER ALFONS MUCHA: ELUSIVE FUSION do 25. 10.**

Protnutí dvou významných osobností, Alfonse Muchy, jednoho z hlavních iniciátorů art nouveau, a Pasty Onera, jedné z vůdčích osobností street artové scény, který se již více než deset let zabývá obrazy.

**MILADA HORÁKOVÁ do 24. 8**

Výstava v parku Kampa připomíná památku Milady Horákové, popravené ve vykonstruovaném procesu. Na velkých, osvětlených panelech mezi Werichovou vilou a Museum Kampa k vidění fotodokumentace, výstřižky z novin, archivní materiály z té doby o Miladě Horákové a dalších obětech procesů…

**DALŠÍ PROGRAM**
**Letní šifrovací hra do 26. 08.**

Letní šifrovací hra pro dospělé i rodiny s dětmi s názvem Mezi sochami. Připravené jsou tři okruhy: pro rodiny s dětmi, pro dospělé i zkušenější hráče. Po trase navigace za pomocí šifer a doprovodná brožura přiblíží problematiku sochařských realizací ve veřejném prostoru. Startovné 150 Kč.

**Večer věnovaný Miladě Horákové 18. 8. od 18.30 h**

Ve Werichově vile. Komentovaná prohlídka výstavy Nezapomeňte na mne. Beseda s P. Blažkem, M. Němcovou, M. Vandasem a J. Pospíšilem a projekce.

**www.museumkampa.cz • rezervace@museumkampa.cz**

## Vítěz Poražený

**ZDENĚK HŘIB**
*Pražský primátor Hřib (Pirátská strana)* se vymkl kontrole koaličním partnerům. Tlaky na jeho odvolání rostou.

**MICHAL LUKEŠ**
*ředitel Národního muzea*
Národní muzeum pořádá úžasnou výstavu egyptských vykopávek *Sluneční králové*

## CO NOVÉHO V REDAKCI

### TRÉNINK NA KONI: KLUS A SKOK PŘES PŘEKÁŽKY

Foto: Monika Höppner

**Nejmladší členka redakce** Anička trénovala na závodním koni klus a zdolání překážek. Prý se jí to bude v životě hodit.

# ARCIBISKUP DUKA PO SLOUPU, SOCHAŘ V

## STAROMĚSTSKÉ NÁMĚSTÍ OPĚT KOMPLETNÍ ●

Arcibiskup Dominik Duka krátce po poledni 15. 8. požehnal Mariánskému sloupu na Staroměstském náměstí. Tímto slavnostním aktem byla završena dlouhá cesta návratu nádherného díla, které před 102 lety strhli vandalové v domění, že sloup oslavuje vládu tehdejšího rakousko - uherského císaře Františka Josefa II.

Sloup je mimo jiné vzpomínkou na obránce Prahy za třicetileté války. Lidé na místě vyjadřovali především vděčnost, že se sloup na náměstí vrátil.

Na akci se sjely více než tři tisíce lidí z celé republiky. Kardinál Duka na závěr bohoslužby ocenil zlatou svatovojtěšskou medailí sochaře **Petra Váňu**, který na napodobenině sochy pracoval, stříbrnou pak jeho spolupracovníky **Tomáše Váňu a Hynka Schejbala**. Další ocenění kardinál předal například předsedovi Společnosti pro obnovu Mariánského sloupu, staviteli **Petru Řehořovi** nebo zastupiteli hlavního města Prahy **Janu Wolfovi** (KDU-ČSL). Významný podíl na návratu sloupu mělo též nové vedení radnice Prahy 1.

Kardinál Duka žehná Mariánskému sloupu

Sochař Petr Váňa

Radní Jan Wolf

Starosta Prahy 1 Petr Hejma a hasič Vladimír Krištof

### SN Víte, že...

**Sochař Petr Váňa pracoval na sloupu dvacet let bez nároku na honorář.**

inzerce

**MÍSTNÍ NÁSTĚNKA VZKAZY • OZNÁMENÍ**

**TUTO RUBRIKU V RÁMCI BOJE ZA ODSTRANĚNÍ DŮSLEDKŮ PANDEMIE KORONAVIRU ZAŠTIŤUJE MČ PRAHA 1.**
**E-MAIL: redakce@staromestskenoviny.eu TEL.: 777 556 578 (Monika)**

**CVIČENÍ NA JADRANU!**
**31. 8. - 7. 9.**
**Ostrov Mali Lošinj pod ISTRIÍ.**
**CÍSAŘSKÉ VZDUŠNÉ LÁZNĚ V LESE**
**Penzion, 2 lůž., polopenze. Se cvičením 440 Euro na 7 dní. Pokoje vždy se sociál. zázemím., Zdravotní pohyb 2 x denně 2 hod. (joga, tai či, či kung, aerobic, dynamická meditace, bazén). Bez cvičení 40 Euro denně.**
**Doprava z Prahy 800 km - auta, bus, vlak + loď...**
**OBRATEM SE HLASTE:**
**relaxartecentrum@gmail.com**
**Petra Krulichová a Jiří Kučera**
**WWW.RELAXARTECENTRUM.EU**

Nemocnice Milosrdných sester sv. Karla Boromejského v Praze
s podporou MĚSTSKÁ ČÁST PRAHA 1

**Den seniorů 2020**
13–17.30 hodin pod Petřínem
sobota 19. září
občerstvení ✷ dobrá nálada ✷ zábava i poučení

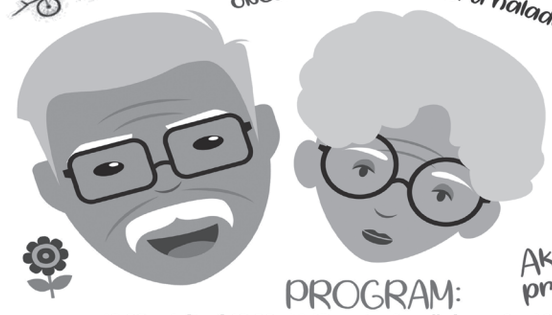

Akce je vhodná pro celé rodiny

PROGRAM:
13.00 zahájení 13.30–14.15 senior taneční country klub SenSen, pod vedením Karla Hrůzy 15.15–16.00 koncert Hany Křížkové (aula)

v průběhu celého odpoledne se můžete těšit na:
- Tvořivé dílničky (malování hrnků, výroba fotorámečků aj.)
- Stánky Městské části Praha 1 a Městské policie Praha 1
- Stánek nemocnice (měření krevního tlaku, rady od fyzioterapeutů pro správné rehabilitační pomůcky, výuka jak poskytnout první pomoc)
- Vodní kuželky s Dobrovolnými hasiči Prahy 1
- Možnost vyzkoušet si, jaké to je být nevidomý (s vodicím pejskem) – Sjednocená organizace nevidomých a slabozrakých ČR
- Prodejní stánky neziskových organizací (Dětské detoxikační centrum NMSKB, Centrum sociálních služeb Vlašská)

Nemocnice Milosrdných sester sv. Karla Boromejského, Vlašská 36, Praha 1 – Malá Strana
Doprava: Tramvají č. 12, 15, 20, 22 nebo metrem do stanice metra Malostranská, odsud autobusem č. 194 (zastávka je umístěna u chodníku stanice tramvají v protisměru) do zastávky Nemocnice pod Petřínem. Na autobus můžete nastoupit i na stanici tramvají Malostranské náměstí, směr Újezd. Zastávka autobusu je těsně před stanicí tramvají.

Pod záštitou PRAHA PRAGUE PRAGA PRAG
Děkujeme partnerům MĚSTSKÁ ČÁST PRAHA 1 alimpex KDU-ČSL JIP Pewa

# ŽEHNAL MARIÁNSKÉMU ÁŇA DOSTAL MEDAILI

## JAN HUS SE KONEČNĚ PŘESTAL DÍVAT DO PRÁZDNA

**Požehnání Mariánského sloupu oslavilo přes tři tisíce přítomných občanů, kteří se sjeli ze všech koutů republiky**

Foto: Archiv

**Nové zprávy ze Starého Města**

**Linka pomoci občanům**

**724 021 789**
**224 948 465**

MČ Praha 1

**CHODEC PRAŽSKÝ**

**ZAHRÁDKY AŽ DO PŮLNOCI?**

**Ne všechny předzahrádky restaurací by měly být otevřeny jen do 22 hodiny, míní radnice Prahy 1. Pro některé by měla platit výjimka otevření do půlnoci. Samozřejmě za předpokladu klidu a pořádku.**

inzerce

# PŘEDSTAVUJEME MÍSTNÍ PODNIKY

**Tradiční české obchody provozované českými živnostníky**

## KNIHAŘSTVÍ KODEX
### SOUKENICKÁ 11, STARÉ MĚSTO

Spisovatelem snadno, rychle a levně se může stát téměř každý, kdo zavítá do provozovny pana Jiřího Bartoloměje Sedláčka. Stačí vzít svůj text, uložit ho na flash disk, a i vy se můžete stát autorem knihy vázané v kůži a zdobené zlatým písmem. Vznikla tu například kniha Staré Město pražské od Lady Hetfleišové, vytištěná na italském ručním papíře.

V této provozovně mají navrch moderní stroje, ale pracuje se tu s knihařskými technologiemi postaru. **Pan Sedláček** má obchodní strategii firmy promyšlenou. Aby také ne, když začínal už před listopadem 1989 na povolení tehdejšího Národního výboru. *„Student si zapamatuje, kde mu dobře svázali diplomku, a když nastoupí do práce a potřebuje vázaný tisk v malém nákladu, ví, kam se obrátit. Pokračuje svázanými zamilovanými básněmi, fotoknihou z první dovolené, pak chce vyrobit rodinnou kroniku a na konci je krásně vyvedené parte,“* popisuje s nadsázkou pan Sedláček koloběh života.

Provozovna v Soukenické ulici 11 je tiskárnou, vazačskou dílnou, knihařstvím, finalizuje diplomky, paspartuje a rámuje. Nabízí i kopírovací službu a veškerý tisk.

***www.kodex.cz***

*Starosta Prahy 1* **PETR HEJMA** *(My, co tady žijeme, STAN): „Zveme vás do knihařství pana Sedláčka! Je to dobrá a užitečná služba!“*

Vedoucí knihařství Jiří Bartoloměj Sedláček

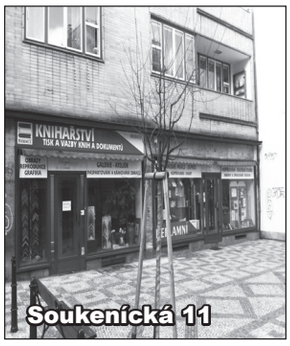

Soukenická 11

Tiskařovo zátiší

PODPORUJEME MÍSTNÍ ŽIVNOSTNÍKY
Petr Hejma, starosta

Foto: Petr Našic

**Máte oblíbený obchůdek ve svém okolí? Pište: redakce@staromestskenoviny.eu**

# NOVÝ: TAJ

Oldřich Nový

Alice Wienerová

Asi každého při pohledu na fotografie či filmy Oldřicha Nového napadne, kolik žen ve skutečnosti miloval. Na stříbrném plátně prošlo jeho náručí mnoho žen, ale ve skutečném životě...

Manželka Oldřicha Nového fotografka Alice Wienerová trpěla těžkou schizofrenií. To byl zřejmě hlavní důvod, proč s nimi nemohla žít Nového dcera Jana.

Alice se seznámila s Novým v roce 1926, když hrál a zpíval v brněnském Národním divadle. Zaklepala mu prý na dveře šatny a přemluvila ho, aby se od ní nechal fotografovat. Prožili spolu 40 let.

Podle dobových svědectví byla Alice velmi emancipovaná a také žárlivá.

O Nového milenkách se toho příliš neví. Jediná žena, která kdy označila Nového za milence, byla herečka Lída Baarová. Nešlo prý ale o dlouhodobý milenecký vztah, ale o lásku na jednu noc.

Alice Wienerová byla z velmi bohaté brněnské rodiny. Její otec, významný bankéř, Nového postupně „dotlačil" ke svatbě s Alicí a podporoval je v těžkých začátcích v Praze. Pomohl také Novému finančně se založením jeho divadla, které prosperovalo i za časů okupace.

V roce 1937 přišel Oldřich Nový domů a své ženě přinesl překvapení: děvčátko jménem Jana. Dodnes není jisté jméno matky. Podle výpočtů byla dcera Jana počata přibližně v době, kdy měl Oldřich Nový svatbu. Kdyby se to provalilo, měl by utrum s penězi od Aliččina otce.

**Žárlila na všechny ženy, ale to bylo tak všechno, co s tím mohla dělat**

*„My s tátou jsme o tom nikdy nemluvili a on sám se tématu vyhýbal. Mně stačilo, že jsem byla vždycky tátova, že mě měl moc rád a já měla ráda jeho,"* vzpomínala sympatická Jana Včeláková, jediné dítě Oldřicha Nového.

Jako rodina spolu žili až do roku 1944, kdy byl Oldřich Nový, Alice i její židovští rodiče z Brna posláni do koncentračního tábora.

Nový i Alice se vrátili, její rodiče však byli zavražděni. Tehdy u Alice propukla těžká schizofrenie. Kvůli této nemoci žárlila na všechny včetně dcery Jany.

Oldřich Nový se ke své dceři choval stejně galantně jako ke kterékoli jiné ženě. Přisunul ji židli, když šli do restaurace, pomohl jí do kabátu... Manželku Alici to popouzelo. Často se doma kvůli tomu hádali. Když bylo Janě asi 22 let, rozhodla se definitivně z domova odejít.

Nového dcera Jana se k němu vrátila až v roce 1967. Jana Včeláková žila střídavě v Brně a u táty v Praze v Maiselově ulici. Zemřela v roce 2006.

## 10 žen Oldřicha Nového

**Maminka Cecílie**

Díky jejímu předčítání pohádek získal Oldřich Nový vztah k divadlu.

**Lída Baarová**

Partnerka v mnoha filmech. Tvrdila, že jsou milenci. (1914 - 2000)

**Dcera Jana**

Adoptivní dcera, kterou si Nový přinesl domů (1937 - - 2006)

**Hana Vítová**

Chráněnkyně. Údajná matka jeho dcery Jany. (1914 - - 1987)

**Květa Fialová**

Hráli spolu ve filmu *Fantom Morrisvillu*. Nový se jí dvořil i přes pokročilý věk.

**Nataša Gollová**

Hrála s Novým v mnoha filmech *(Kristián)*, (1912 - - 1988)

**Zdenka Procházková**

Žena Karla Högera. Nový režíroval hru *Julie, ty jsi kouzelná*.

**Sylva Langová**

Hrála manželku Nového ve filmu *Parohy*. Provdala se do Anglie.

**Adina Mandlová**

Údajná milenka. Mimo jiné spolu hráli roku 1939 ve filmu *Kristián*.

VOJANOVY SADY spol. s r.o.
www.vojanovysady.cz
Tel.: 602 200 249,
257 531 839

DAVID PHILIPP SPOL. S.R.O.
Co nabízíme:
● Vedení účetnictví ● Kompletní mzdový servis ● Analýzy struktury a výše nákladů ● Krizový finanční management ● Založení a likvidace společností ● Administrativní správu nemovitostí ● Komunikaci i v angličtině
Všehrdova 25
Tel.: 777 745 432
www.philippsro.cz

Redakce těchto novin děkuje Městské části Praha 1 za grantovou podporu

MĚSTSKÁ ČÁST PRAHA 1

# JEMSTVÍ JEHO ŽENY

**Oldřich Nový** s dcerou Janou na procházce r. 1945. Z fotografie je jasně vidět, jak je táta na svou dceru pyšný...

**Nového byt** v Maisselově ulici na Starém Městě

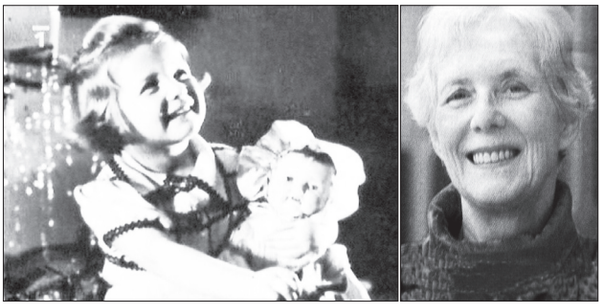

**Jana Včeláková** v roce 1941 a v roce 2005.

Foto: Archiv SBN

## Kalendárium Starého Města

**SRPEN**

Adolf Hoffmeister
MALÍŘ

Jarmila Švabíková
HEREČKA

Ferdinand P. Náprstek
MECENÁŠ

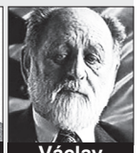

Václav Nývlt
SCÉNÁRISTA

- **Josef V. Šimák**
  *15. 8. 1870 Turnov
  †30. 1. 1941 Praha
  Historik. Jeho životním vzorem byl Alois Jirásek.

- **Jarmila Švabíková**
  *18. 8. 1906 Vídeň
  †12. 3. 1969 Praha
  Herečka, Osvobozené divadlo. Ve filmu např. Filozofská historie.

- **Adolf Hoffmeister**
  *15. 8. 1902 Praha
  †24. 7. 1973 Říčky
  Malíř, karikaturista, spisovatel, právník a cestovatel.

- **Ota Janeček**
  *15. 8. 1919 Pardubičky
  †1. 7. 1996 Praha
  Malíř, grafik a sochař. Ilustrátor Čítanky.

- **Ferdinand Náprstek**
  *24. 5. 1824 Praha
  †16. 8. 1887 Praha
  Mecenáš. Starší bratr Vojty Náprstka.

- **Václav Nývlt**
  *28. 9. 1930 Červený Kostelec
  †16. 8. 1999 Praha
  Autor více než 90 scénářů (Ostře sledované vlaky...)

VÁŠ INZERÁT DO TĚCHTO NOVIN VYROBÍME ZDARMA

Volejte Monice, tel.: 777 556 578
e-mail: inzerce@staromestskenoviny.eu

STAROMĚSTSKÉ NOVINY

## TULÁK NA LETNÍM BYTĚ III

Staroměstské noviny k poctě Humoristickým listům (1920)

Jiný díl příště

Občanské sdružení KampaNula

# KampaNula

Dobrým být... ...a jiné blažit! VOJTA NÁPRSTEK

**Charitativní projekt pro rozvoj občanské společnosti za podpory Malostranských, Staroměstských a Novoměstských novin. *Web: www.kampanula.cz***

# UČENÁ TOULKA TAM, KDE POPRVÉ ZAZNĚLA PÍSEŇ „KDE DOMOV MŮJ“. DÁLE TÉŽ PODZEMÍ

KampaNula pořádala benefiční Učenou toulku SANTINI & KAJETÁN. Prohlédli jsme si kostel sv. Kajetána v Nerudově ulici. Včetně přednášky a ukázek mobiliáře vedl rytíř **Mgr. Libor Černý**, řádový sakristian kostela a správce kostela rytíř **Miroslav Hoza.**

Kostel Panny Marie Matky ustavičné pomoci a sv. Kajetána byl postaven na přelomu 17. a 18. století jako součást staršího kláštera řádu theatinů, nazývaných také Kajetáni, proto se kostelu často říkalo „U Kajetánů“ nebo „sv. Kajetána“.

**V refektáři kláštera provozoval Josef Kajetán Tyl v letech 1834 - - 1837 české divadlo. Zde zazněla zřejmě poprvé píseň: *„Kde domov můj“*.** Nejzajímavější částí kostela je samonosné točité schodiště vedoucí ze sakristie až do svahu nad kostelem do řádového domu. Autorem je Jan Blažej Santini-Aichel. **Navázala TOULKA PODZEMÍM MALÉ STRANY vedená J. Kučerou.** U kostela, naproti a nad, se nachází pod domy ranně gotické hradby a základy Strahovské brány. Vzhledem k epidemiologické situaci nebylo možno sestoupit do podzemí.

**Uličkami pokračováno do nově otevřeného klubu o mnoha patrech a s ranně gotickými sklepy a sály.** Do KLUBU LAMA Tomášská ul. 21/14.

Po prohlídce prostor následovalo „gotické“ posezení s debatou o historii těchto míst a výtečným občerstvením. Domlouvány hudební akce v tomto NOVÉM KLUBU.

***Všichni zváni. Bude vždy oznámeno v MN, SN, NN + na fb KampaNuly. -JiKuč-***

Kostel sv. Kajetána

Oltář

Řád sv. Lazara

## Naše významné akce

**www.kampanula.cz info: Lída Růžičková, tel.: 724 346 460, mail: LudmilaR@seznam.cz**

**POŘÁDÁME**

**• Vždy třetí pondělí i v létě v 18 h**
**TOULKA TAROTEM**
Kavárna Deli Maltez na Maltézském náměstí. Tarot Klub 015.
Dr. J. Hůlek

**• Neděle 13. 9., 16 h**
**TOULKA Magický Petřín, který projdeme s Honzou Kročou** jinou trasou. Start nahoře v Hellichově ulici, sady, kaple, šroly, kroužkování ptactva, (pak oheň + hudba? + kosení?). Občerstvení s sebou. Vstupné 100 Kč, důchodci polovic, děti nic.

**• Středa 23. září**
**TOULKA: Katedrála sv. Víta (Richard Haendl)**

**• Říjen**
**ODLOŽENÁ TOULKA: VOJANOVY SADY NEZNÁMÉ.**

**• Čtvrtek 22. října 18 - 21 h**
Odložená **KONFERENCE KAMPA, MALÁ STRANA STŘED SVĚTA**

**BÁSNÍCI + HYDEPARK**

**DOPORUČUJEME**
**Čtvrtky přibližně každých 14 dní od 16. 7.**
**MALOSTRANSKÉ TRHY**

**• Každou středu 19 - 20 h**
**TURAS BASKET**
Rekreační, muži, ženy. V létě NOVÉ VELKÁ TĚLOCVIČNA SOKOL TYRŠŮV DŮM. Info: Jára Svátek 605 131 136

**• Pondělí 7. 9. k večeru**
**25. LITERÁRNÍ VÝLET EUGENA BRIKCIUSE**

**• Středa 9. 9.**
**Hornické odpoledne na Haštalském náměstí**

**• Čtvrtek 17. září**
**SPOLKOVÝ DEN**
v parku Kampa

**• Sobota 19. září**
**MALOSTRANSKÉ VINOBRANÍ + pravé HORŇÁCKÉ SLAVNOSTI,** muziky, sbory

**• Čtvrtek 24. 9.**
**VYLEPOVACÍ VÝSTAVA EUGENA BRIKCIUSE**

**• Čtvrtek 1. října odpoled.**
**DEN SENIORŮ**
v parku na Kampě, hudba, tanec.

**DOPORUČUJEME**

**• Čtvrtky**
**MALOSTRANSKÉ TRHY**

**• Středy (úterky) v srpnu**
**OZDRAVNÁ CVIČENÍ (RELAX ARTE SANATORIUM)**
• 18 - 20 h. V parku!
• Úterní lekce od 17 hod. v Tyršově domě. Info P. Krulichová: 604 765 273, www.relaxartecentrum.eu

**STŘEDY** od pol. srpna vždy 19 - 20 h
**TURAS BASKET**
REKREAČNÍ, MUŽI, ŽENY. Hřiště Masná. Od září tělocvična Gymnazia Josefská 5.INFO: JARA SVÁTEK 605 131 136

**XII. MALOSTRANSKÉ VINOBRANÍ**
**DOZVUKY HORŇÁCKÝCH SLAVNOSTÍ**
**v sobotu 19. září 2020**
**v parku na Kampě, kde od 15:00 vystoupí:**

Horňácká cimbálová muzika Kubíci, HCM Petra Mičky, súbor Lipovjan se študáckú muzikú, mužský sbor z Lipova, zpěváček Janíček Pavlík z Hrubéj Vrbky, Natálka, Daniel a Radek Bruštíkovi ze Strání, Podlužácký súbor Kordulka, zpěváci a verbíré ze stejného regionu včetně Cimbálové muziky Matěja Kůrečky, legendární zpěvák a tanečník Jaroslav Švach, gajdoš Jan Huňař z Břeclavi.
O doprovodné slovéčko sa postarajú Ladislav Čumba, Marie Vachunová a Tonda Vrba

Slovenský host:
Taneční súbor Kopa s muzikú z Myjavy

**SKLIZEŇ MALOSTRANSKÉHO VÍNA KOŠTY VÍN, BURČÁKŮ A KLOBÁSEK !**

Spolupořádají:
Letní poloha, kavárna Mlýnská, TURAS, Muzikanti z Kampy a Agentura Ant. Vrby...S pomocí Městské policie, Dobrovolných hasičů a OU MČ Praha 1, KampaNuly, Musea Kampa, Vojanovy sady s. r. o. a Malostranských novin.

**VSTUP VOLNÝ! V I T A J T E !**

**KAMPANULA POŘÁDÁ BENEFIČNÍ AKCE NA PODPORU ZDRAVOTNĚ I JINAK POSTIŽENÝCH (ARTEVIDE, DEYLOVA ŠKOLA, OÁZA, CITADELA A DALŠÍ) I NA PODPORU ŽIVOTA SPOLKŮ A ZACHOVÁNÍ GENIA LOCI PRAHY 1.**

# Komentáře, básně, glosy, postřehy

**MILÍ ČTENÁŘI, posílejte své příspěvky sem: redakce@staromestskenoviny.eu**

# NAŠI POTOMCI BUDOU VNÍMAT MARIÁNSKÝ SLOUP JAKO BY TAM BYL ODJAKŽIVA

## GLOSA DNE

**PETR BURGR**
*Místostarosta Prahy 1 pro kulturu, sport, občanskou společnost, spolky a Středisko sociálních služeb. Pro tyto noviny píše glosy pravidelně několik let, napsal jich už více než tři stovky.*

**Je to několik dnů, co byl, jak se říká, uveden do provozu Mariánský sloup na Staroměstském náměstí.** To když pan kardinál Duka sloup posvětil.

Důkazem, že **nechávám emoce stranou**, je moje zdůvodnění potřebnosti znovuobnovení Mariánského sloupu mému kamarádovi z naší vesnice, když se z televize dozvěděl, jak **někteří sloup chtějí a druzí jej odmítají.**

I opustil jsem nutnost vysvětlovat, jaký je rozdíl mezi bitvou na Bílé hoře v roce 1620 a úspěšnopu obranou měšťanů bránících své domovy proti švédským rabovatelům v roce 1648. Že právě tato

úspěšná obrana byla tím důvodem vzniku mimořádného počinu barokního umění v Čechách.

Ne, do tohoto vysvětlování jsem se nepouštěl. Já jsem zůstal v našem dvacátém století.

**Upil jsem z dobře vychlazeného piva a sdělil mu svoje vzpomínky.** Jak pamatuji hordy příslušníků lidových milicí se samopaly, které čas od času zaplnily Staroměstské náměstí, aby všem ukázaly sílu tehdejší komunistické strany. Dnes zde tyto hrozby vystřídal n**ádherný architektonický prvek, který svojí elegancí dává mimo jiné také smysl umístění pomníku Jana Husa.**

Bez Mariánského sloupu mistr Jan hledí poměrně nepochopitelně k Celetné ulici, jako když očekává příjezd pošťáka z pošty, co byla kdysi na Ovocném trhu.

Stručně řečeno, málokomu se podařilo vrátit do tak exponovaného prostoru dílo, které **naše vnoučata budou vnímat jako něco, co tam bylo odjakživa.** Budou mít pravdu, až na těch sto dva let, kdy díky davovému zhloupnutí Mariánský sloup na Staroměstském náměstí chyběl.

## Poděkování za tyto noviny

STAROMĚSTSKÉ NOVINY

**www. staromestskenoviny.eu**

Foto: Archiv

**Staroměstské noviny, minulé číslo**

***Vážená redakce,***
*odvádíte skvělou práci, tyhle noviny opravdu potěší. Je chvályhodné, že v této těžké době po koronaviru propagujete místní restaurace, hospody, kavárny, galetrie, aby se o nich vědělo.*

*Ing. Jiří Tomášek*

## NA STOPĚ KATEŘINA KLASNOVÁ

# REKONSTRUKCE BETLÉMSKÉHO NÁMĚSTÍ: ČEKÁNÍ NA STROM

**Už dříve jsem přemýšlela, jestli napsat o rekonstrukci Betlémského náměstí.**

Několik let je toto místo doslova zastavěno restauračními zahrádkami podniků. I když jsem zaznamenala obavy, že revitalizace nepřinese nic pozitivního pro místní obyvatele, říkala jsem si, že si počkám, jak to dopadne.

A i když jsem osobně od rekonstrukce nic závratného nečekala, přeci jen jsem si říkala, že když jde o veřejný prostor a sliby radnice lze snadno ověřit, nebude realita tak zlá. Na konci července je téměř dokonáno.... Teď už je jisté, že i když se to radnice snažila „udělat pro lidi“, dopadlo to jako vždy

přesně opačně. Na nově vydlážděném náměstí byste jen marně hledali slibované nové stromy či vodní prvek. Naopak -- jako bonus funkční pumpa, která tam již stála, neteče a zmizely lavičky, na kterých posedávali čerství absolventi s květinami a svými rodinami.

Prostor naopak opanuje obrovská konstrukce okolo zahrádky restaurace Oliva Nera. Možná, že se časem na náměstí objeví nějaký strom v květináči, možná pumpa opět poteče a objeví se další vodní prvek.

Jisté ale je, že v původních plánech s ničím takovým radnice nepočítala a jen kvůli tlaku lidí a opozice se odhodlala dodatečně s památkáři o těchto věcech jednat.

A to je samo o sobě dost smutné. O to více jsem ráda, že my, **Malostraňáci, jsme zatím uhájili Kampu,** kde měla taky proběhnout už před lety revitalizace za více než sto milionů korun s heslem více betonu a méně zeleně. A jak to dopadne na Betlémském náměstí, si už netroufám predikovat. A co vy, tipnete si, jak to dopadne?

Názor redakce nemusí být v souladu s uvedenými komentáři.

## CO ŘÍKAJÍ HVĚZDY

**ASTROLOŽKA DAGMAR KOCŮRKOVÁ**

# DVAKRÁT MĚŘ A JEDNOU ŘEŽ

**Slunce v srpnu putuje královským znamením Lva, od 23. 8. vstupuje do znamení Panny.**

Celý srpen nás provází hvězdná konstelace plná přetlaků a hodí se k ní přísloví ***Dvakrát měř a jednou řež.***

Na začátku měsíce se Slunce dostává do napěťového aspektu s planetou Uran, což naznačuje, že v našich životech a společnosti se mohou dít situace, které nám zvýší tep a adrenalin.

**K této konstelaci přispívá planeta Mars, která prochází znamením Berana a kde je v plné síle v disharmonickém aspektu k planetám Jupiter, Saturn a Pluto**, které jsou ve zpětném chodu, s pohledem na minulost, ve znamení Kozoroha.

Beran se doslova trká s Kozorohem, až to jiskří, je to konstelace bojů, válek, přetahování, kdo s koho.

**V tomto čase je potřeba se vyhnout zkratovitému jednání.** Předejde se tak výbuchům, hádkám a požárům. **Buďte ve střehu a čtěte Staroměstské noviny.**

# Kulturní nástěnka

## NAŠE SMĚLÉ TIPY

Foto: Martina Houdek Stylová

**Koncert - Po 24. 8. v 19 h**
**LETENSKÝ DIXIELAND**
***Kavárna Čas**, U Lužického semináře 15, Malá Strana*
Večer plný pravého jazzu. Největší hity minulého století. Vstupné je dobrovolné, ceny v kavárně mírné! Těšíme se na vás. Rezervace míst na telefonu **257 225 400**.

**Divadlo dětem**
**18. a 21. 8. v 18 h**
**a 22. 8. v 19 h**
**FAUST**
**Divadlo Apropo** uvádí pod širým nebem rodinnou loutkovou komedii FAUST. Jánský vršek 8. Vstupenky na: www.mysteriapragensia.cz/vstupenky/

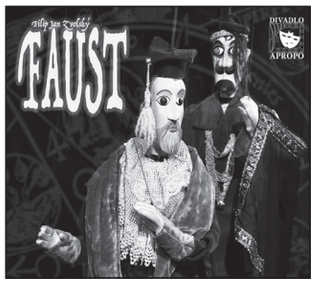


# Malostranská beseda

**www.malostranska-beseda.cz • Malostranské náměstí 35/21 • tel.: 257 409 123**

## Program (výběr)

**ZÁŘÍ**

- **17. 9., 20.30 h** Špuntkvaně 14. výročí kapely
- **20. 9., 20.30 h** Oskar Petr a Band - Vzpomínka na Marsyas
- **24. 9., 20.30 h** Hudba Praha band (4 roky spolu)/Quo Vadis Homine Tour
- **29. 9., 20.30 h** Hm...

**střelák**

**Zveme vás na naše akce na Střeleckém ostrově**

- **17. 9., 19 h** Louka band
- **21. 9., 19 h** Manu
- **22. 9., 18 h** Dobroman
- **25. - 26. 9.** Paddle fest
- **28. 9., 19 h** Tančírna s Art 4 People

## Mirek Kemel s kapelou a Vladimírem Javorským

**16. 9., 20 h, Malostranská beseda**

**Písničkář Mirek Kemel se svou kapelou Besedu už párkrát vyprodal.** Loni vydal skvělou desku Ryby, raci, představil dva klipy a také oslavil s kapelou 10 let na scéně.
Aktuálně budou ke slyšení i nové písničky. Muzika balancuje na pomezí více žánrů od balad přes šanson až po chytlavé hospodské písničky. Vždy jde především o osobní zpověď autora, který do textů vtěluje své vnímání života a světa v mnoha zjevných i pouze tušených aspektech. Písničky jsou založené na básnických textech a jednoduché melodii, k čemuž autor dodává: *„Noty jsou součástí psaného textu, nesmí v nich být ani slovo navíc.“*

Unikátní stavby, které nemají ve světě obdoby.

**Chcete být u toho?**

**Sledujte nabídky pracovních pozic na www.kolektory.cz**

**LINKA POMOCI OBČANŮM**
**724 021 789**
**224 948 465**
MĚSTSKÁ ČÁST PRAHA 1

**HOMEOPATICKÁ PORADNA**
**Ing. Klára Pletichová, MBA., RHom.**
**VYŘEŠTE POMOCÍ HOMEOPATIE své akutní i chronické dlouhodobé zdravotní obtíže • záněty, migrény, bolesti klobů, bolesti hlavy • poruchy učení a sociálního chování dětí • deprese, stavy marnosti a pocit života bez radosti • alergie včetně potravinových intolerancí • ekzémy**

**tel.: 702 032 103**
**www.klarapletichova.com**

VOJANOVY SADY spol. s r.o.
www.vojanovysady.cz
Tel.: 602 200 249, 257 531 839

SPOLEČNOST FRANZE KAFKY PRAHA

*Rekonstrukce a záchrana poničených fotografií.
*Digitalizace foto, video, audio.

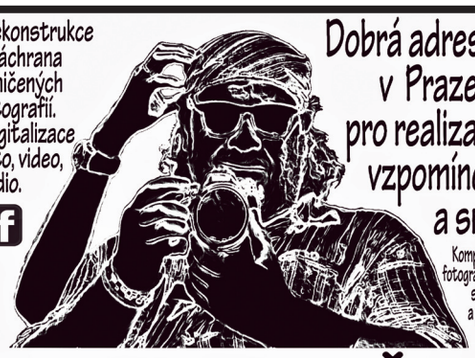

Dobrá adresa v Praze 1 pro realizaci vzpomínek a snů
Kompletní fotografické služby a práce
PETR NAŠIC FOTOATELIER
+420 603 432 706

# Franz Kafka: PROMĚNA (41.)

**ČETBA NA POKRAČOVÁNÍ. MINULÝ DÍL: Řehoř nachází výhody proměny v hmyz**

## Jedna strana těla

Jako by tu nebyla žádná zvláštní překážka, poháněl teď spíš Řehoře s obzvláštním rámusem kupředu; za Řehořem to už vůbec neznělo jako hlas jednoho jediného otce; teď už doopravdy přestávaly všechny žerty a Řehoř se cpal do dveří děj se co děj. Jedna strana těla se zvedla, šikmo trčel v otvoru dveří, bok měl celý rozedřený, na bílých dveřích zůstaly ohavné skvrny, brzy uvízl úplně...

***Pokračování příště***

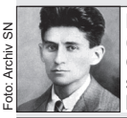

Foto: Archiv SN

**Franz Kafka** (1883 - 1924) Genius tajemna s břitkým smyslem pro humor

**Tuto rubriku zaštiťuje Centrum Franze Kafky, Široká 14**

# Koutek pro chytré hlavy

*Poznáte, jářku,*

## KDE TO JE?

**Otázka:** Na jakém domě na Starém Městě je reliéf tohoto modrého koníčka?

**Nápověda:** Hledejte na Malém náměstí.

Foto: Martin Cibulka

**Vyluštění hádanky minulého čísla:** Pamětní deska Alberta Einsteina je na domě na Staroměstském náměstí č. 17. **Správně:** Jan Malý

**Dávejte úkoly ostatním! Adresa: redakce@staromestskenoviny.eu**

# Slavné ženy

## Marie Laudová

### Herečka Národního divadla

Lhostejno kde sedíte, dbejte na posazení hlasu

Elmar Klos, vnuk

Hana Benoniová, kolegyně

Jiřina Štěpničková, žačka

Marie (1869 - 1931) začínala jako ochotnice v karlínském Pokroku. Od roku 1889 byla angažována do Národního divadla, kde soupeřila o role s Hanou Kvapilovou. Členkou činohry Národního divadla byla do roku 1915, poté se stala oblíbenou pedagožkou. Její výuku zúročila např. Jiřina Štěpničková. Při výuce dbala na posazení hlasu, podtext slov a vět a také pozorování lidí a jejich chování.

# [ Co nového za vodou ]

MALOSTRANSKÉ NOVINY

www.malostranskenoviny.eu

**ZAJÍMAVOSTI** a novinky z Malé Strany, která by měla být větší. Tyto noviny jsou k mání na Starém Městě například v Akademii věd (Národní 3) nebo takřka všude v malebných vesničkách na druhé straně řeky: V kavárnách, hospodách atd.

STAROMĚSTSKÉ NOVINY

**STRUČNÁ TIRÁŽ**
**Staroměstské noviny srpen 2020 / XI. ročník**
● Šéfredaktor: Ondřej Höppner ● Kultura, inzerce: Monika Höppner ● Redakce: Jiří Pěkný ● redakce@staromestskenoviny.eu ● tel. redakce: 775 949 557 ● tel. inzerce: 777 556 578 ● Pošta: Sarajevská 16, Praha 2

inzerce

# 50 odběrních míst

*Nové zprávy ze Starého Města*

STAROMĚSTSKÉ NOVINY

**Kdyby už byly rozebrány, volejte tel. číslo: 777 556 578**

**Restaurace U Parlamentu,** Valentinská 8. **Akademie věd,** Národní 3, na recepci. **Národní kavárna,** Národní 11, **Poliklinika na Národní**, Národní 9., III. patro. **Hostinec U Rotundy**, Karolíny Světlé 17. **Hvězdný bazar**, Jungmannova 7. **Cukrárna Astra,** Perlová 6. **Perníčkův sen**, Haštalská 21. **Bugsy´s bar**, Pařížská 10 (vchod z Kostečné). **Centrum Franze Kafky,** Široká 14. **Literární kavárna Řetězová,** Řetězová 10. **Divadlo Na zábradlí,** Anenské náměstí 5. **Blues Sklep,** Liliová 10. **Café Montmartre,** Řetězová 7. **Literární kavárna Týnská,** Týnská 6. **Restaurace Konvikt,** Bartolomějská 11. **Antikvariát Ztichlá klika,** Betlémská ul. 10 - 14. **Restaurace U Zlatého Iva,** Ovocný trh 17. **Rybí trh,** Týnský dvůr 57. **HaFstudio**, Ostrovní 16. **Pizzerie Rugantino**, Dušní 4. **Holičství a kadeřnictví Barbarella**, Valentinská 7. **Květinářství Winkler,** Na Poříčí 6. **Rock Café,** Národní 20. **Café NONA,** Nová scéna ND, Národní 4. **Restaurace Ferdinanda,** Opletalova 24. **U Rudolfina,** Křižovnická 10. **Ateliér Pavla & Olga,** Tržiště 6. **Kavárna Čas,** U Lužického semináře 15. **České muzeum hudby,** Karmelitská 2. **Sokol**, Újezd 450 (přední vrátnice). **Bar Konírna,** Anenská 11. **Friends Coffee House,** Palackého 7. **Galerie Nová síň,** Voršilská 3. **Rotax**, Revoluční 22. **Antikvariát Judaica**, Široká 7. **Antik Prague Art – Starožitnosti**, Panská 1. **Náš bar,** Táborská 117/21, Nusle. **CK Quality Tours**, Myslíkova 174/23. **Antikvariáty Arco a Dobrá kniha**, Dlážděná 4. **Galerie U Zlatého kohouta**, Michalská 3. **Baráčnická rychta,** Tržiště 23/555. **Café Therapy**, Školská 30. **Včelařská prodejna**, Včelpo, spol. s r.o., Křemencova 177/8. **EUC Klinika Praha - Můstek s.r.o.**, 28. října 5, Praha 1. **Restaurace Trilobit**, Palackého 15. **Antikvariát Aurora**, Spálená 53. **Farrango**, Dušní 15. **Vopičkova kafírna (U sv. Omara)**, Tržiště 11. **Vinotéka Bacco,** Praha 2, Bělehradská 28.

**Chcete se stát odběrním místem? Volejte telefonní číslo: 777 556 578**

Právo být zde uvedeným odběrním místem Staroměstských novin je podmíněno příspěvkem nejméně 1000 Kč na provoz, nebo inzerátem.

PRAHA 1

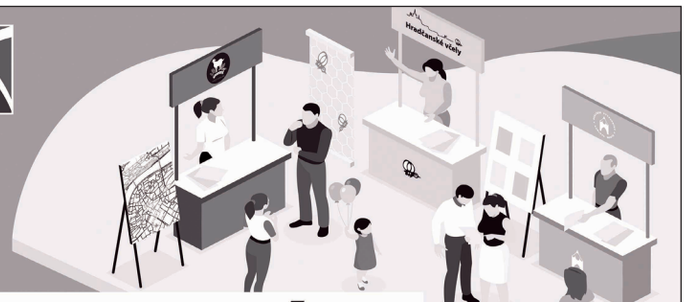

# SPOLKOVÝ DEN V PARKU KAMPA

MĚSTSKÁ ČÁST PRAHA 1 SI VÁS DOVOLUJE POZVAT NA SPOLKOVÝ DEN.

17. 9. 2020

od 16:00 do 19:00

Park Kampa

V rámci akce budou mít spolky možnost prezentace své činnosti. A dále také možnost seznámit se mezi sebou navzájem.

Připraveny jsou pro Vás i ukázky sborového zpěvu, cvičení Tai Chi a hudební doprovod.

Celou akcí vás provede Alexander Hemala.

**Těšíme se na setkání s Vámi!**

*Pod záštitou radního pro oblast kultury, spolkové činnosti, sportu a volnočasové aktivity seniorů pana Petra Burgra.*

@prahajedna
www.praha1.cz

NOVINY, KTERÉ SI PÍŠÍ ČTENÁŘI SAMI

# STAROMĚSTSKÉ NOVINY

## Příští číslo vyjde 15. září

## Seženete i v Brně

Volejte Monice, tel.: 777 556 578.
Noviny k vyzvednutí v Info centru, Radnická 8, Brno - střed

## Modré okénko získává...

**MIROSLAV VERNER**
**Egyptolog**

Foto: Archiv

...za výstavu *Sluneční králové*, která je v Národním muzeu

*Tip: Čtenáři SN*

**Své tipy na modré okénko posílejte na adresu: redakce@staromestskenoviny.eu**

## Aktuální vtip ze 100 let starých novin

**„Kdopak se to k nám stěhuje, vždyť tady není nic prázdného!“**
**„Žádný se nestěhuje, v tom voze bydlí pan Švajninger a udělal se vejlet.“**

## Mazlíčci Starého Města

Foto: Archiv

**IGGY POPOVÁ**
Krasavice, milovnice umění a fanynka Divadla Na zábradlí, pózuje před oblíbeným Barem No. 7.

**Posílejte: redakce@staromestskenoviny.eu**

## Proč čtu

STAROMĚSTSKÉ NOVINY

Foto: Monika Höppner

**PETRA PRUDILOVÁ**
**Milovnice historie**
*Staroměstské noviny ráda čtu, protože mají styl. A v létě navíc dobře slouží jako vějíř.*

## 30 Kč

**Jako dobrovolnou platbu za tyto noviny pošlete SMS**

**SN TRICET**

**na tel. číslo 902 11 30**

Cena 1 SMS je 30 Kč vč. DPH. Poskytuje ATS, www.platmobilem.cz

inzerce

## Čtyřmi chmely chucené, pro Čecha jak stvořené.

Všem milovníkům silného hořkého piva doporučuje Vojta a deset pivařů z deseti ochutnat náš nový, mystický, pivní speciál 14° NEW JERSEY

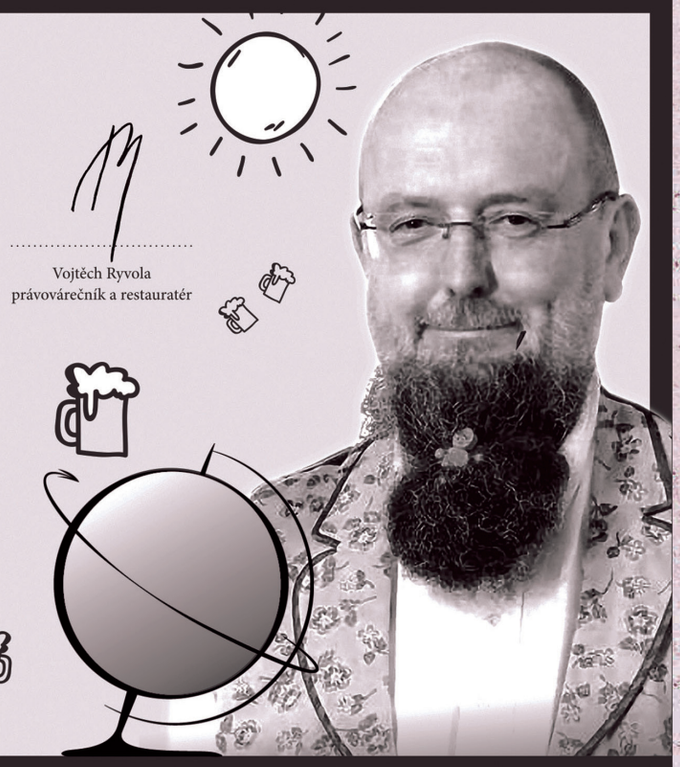

Vojtěch Ryvola
právovárečník a restauratér

LOĎ PIVOVAR
BREWERY & RESTAURANT

Dvořákovo nábřeží - Štefánikův most - kotviště č. 19 - 110 00 Praha 1